# PROCEDIMIENTO DE ATENCIÓN A QUEJAS Y APELACIONES

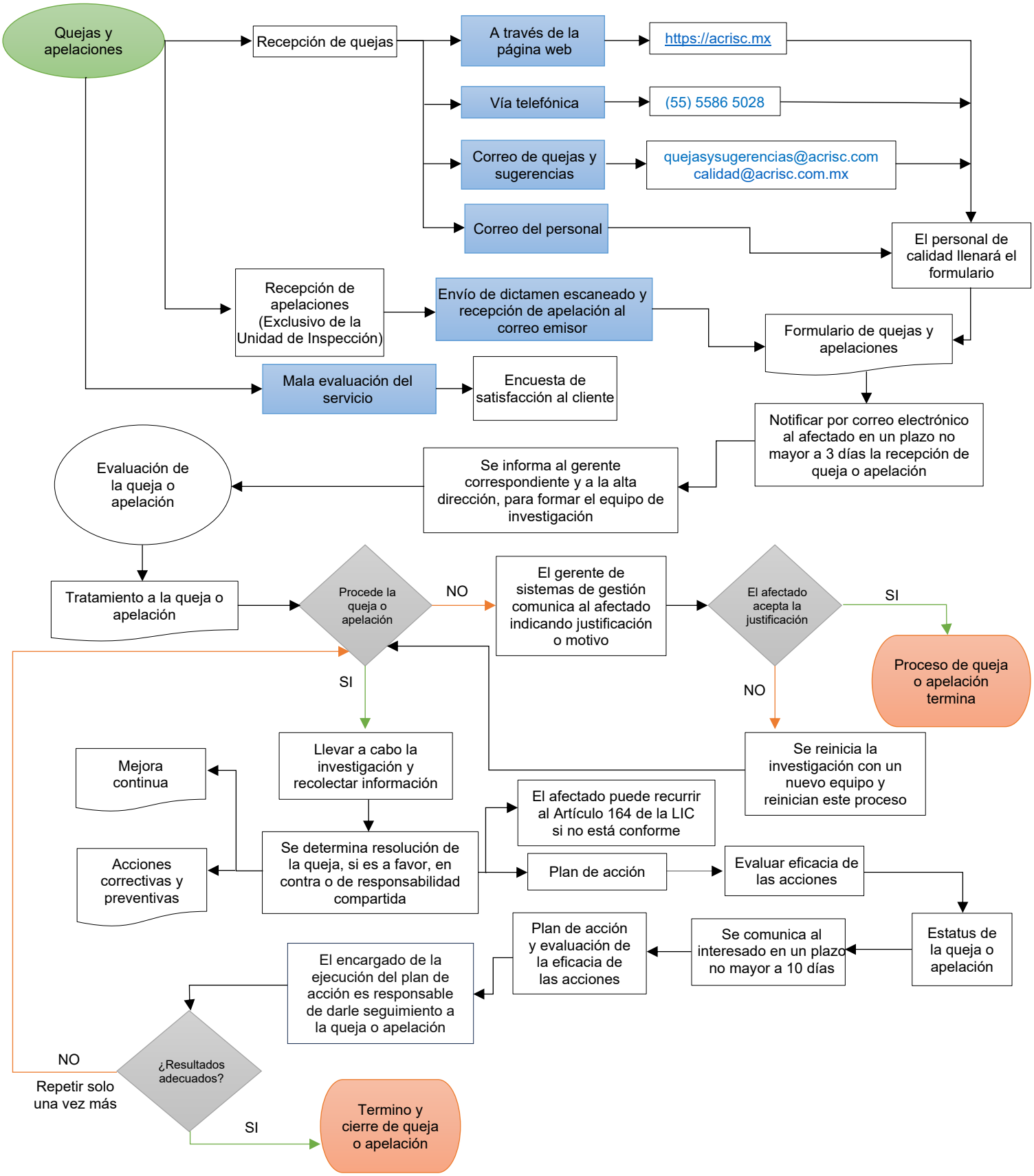


ESTE DOCUMENTO ES PROPIEDAD DE ACRI S. C., POR LO TANTO, ES CONFIDENCIAL. NO ESTÁ PERMITIDA SU REPRODUCCIÓN TOTAL O PARCIAL SIN LA AUTORIZACIÓN DEL DIRECTOR GENERAL.